



Комплексная автоматизация сельскохозяйственного предприятия Беларуси

на 1С:Предприятие 8

**Современные технологии повысят
эффективность сельского хозяйства**

Только в 16% с/х предприятий Беларуси учет автоматизирован полностью

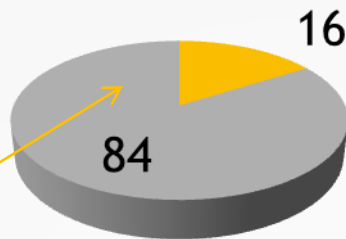

- журнально-ордерная система бухучета
- использование электронных таблицы и бумаги
- разрозненные учетные программы
- дублирование информации
- ведение бухгалтерами отдельно своего кусочка учета



- Нет целой картины по сельхозпредприятию
- Нет ежедневных оперативных сведений об объеме собранного урожая, весу отгруженной и полученной продукции...
- Отсутствуют или не в полном объеме отчеты по дебиторской задолженности

Что в Беларуси?



Министерство сельского хозяйства и продовольствия Республики Беларусь

! Решение

Внедрение "1С: Предприятие 8.Бухгалтерия сельскохозяйственного предприятия для Беларуси"

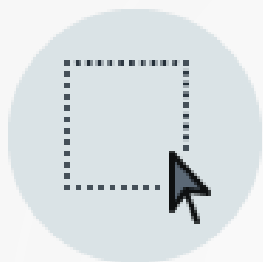

Выгоды работы в программе

"1С: Предприятие
8.Бухгалтерия сельскохозяйственного
предприятия для Беларуси"

- Включает главные разделы отрасли:

- Растениеводство
- Животноводство
- Учет вспомогательного производства

- Обеспечивает руководство и специалистов оперативной информацией в любых необходимых разрезах

- Разработана с учетом опыта сотен предприятий

- Подходит для автоматизации учета и управления:

- Небольшие сельскохозяйственные предприятия
- Агрохолдинги

- Надежный и полноценный функционал

Почему программа

«1С:Предприятие
8.Бухгалтерия сельскохозяйственного
предприятия для Беларуси»?



**Министерство
сельского хозяйства
и продовольствия
Республики Беларусь**

"1С: Предприятие 8.Бухгалтерия сельскохозяйственного предприятия для Беларуси"- уникальное комплексное отраслевое решение.

Учитывает требования Министерства сельского хозяйства и продовольствия Республики Беларусь

Растениеводство

- Вкладка «Сельское хозяйство»

Сельское хозяйство

Растениеводство | Животноводство | Промышленное производство | Вспомогательное производство

Растениеводство

Схема работы

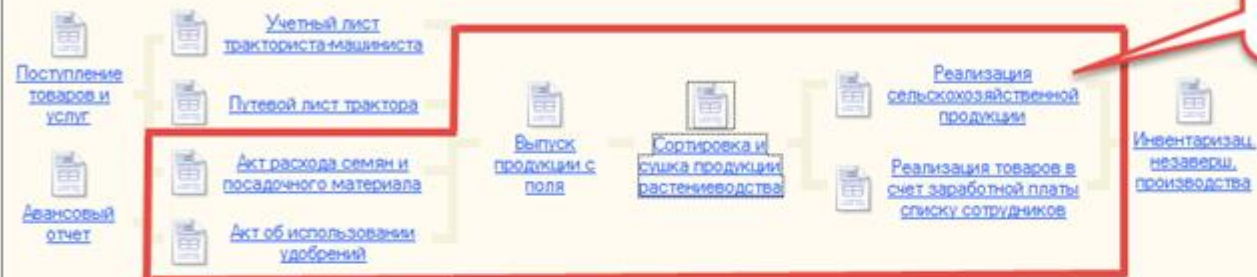

Специализированные документы "Растениеводства"

Специализированные отчеты "Растениеводства"

Журналы

[Производственные документы](#)

Регистры

[Методы распределения косвенных расходов](#)

Справочники

- [Номенклатура](#)
- [Номенклатурные группы](#)
- [Подразделения](#)
- [Статьи затрат](#)
- [Склады](#)
- [Структура посеяных площадей](#)
- [Возделываемые культуры](#)
- [Поля](#)
- [Марки сельхоз. техники](#)
- [Вид сельскохозяйственных работ](#)

Специализированные справочники "Растениеводства"

- ### Отчеты
- [Анализ счета 20.01.1](#)
 - [Анализ счета 25](#)
 - [ОСВ по счету 43](#)
 - [Географическая схема структуры посеяных пл...](#)
 - [Выпуск продукции с поля](#)
 - [Расход семян и посадочного материала](#)
 - [Использование удобрений](#)

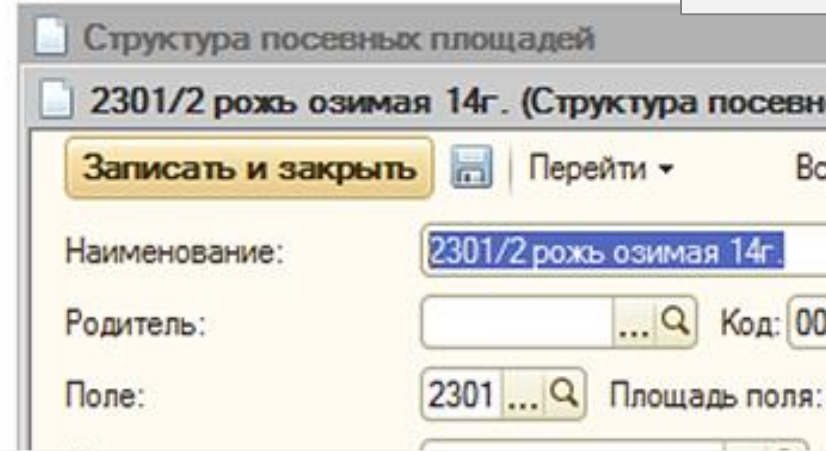

Справочник «Структура посевных площадей»

- ведется список структуры посевных площадей
- Используется как дополнительная аналитика в виде Обратного субконто «Структура посевных площадей» на счете 20.01.1 «Растениеводство»

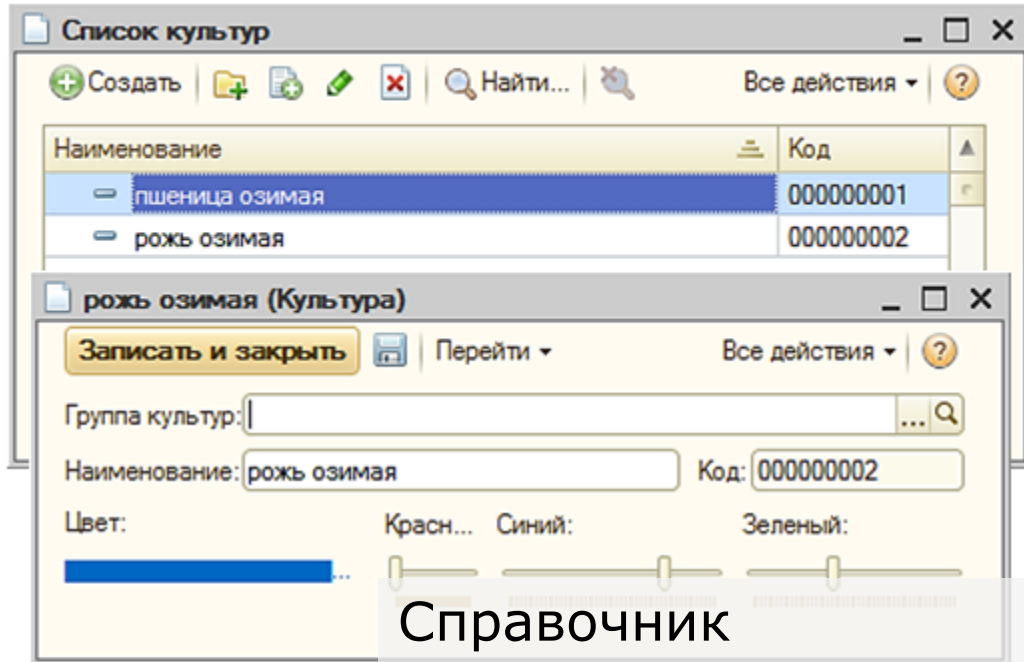

Справочник «Культуры»

- Есть «географическая схема полей»
- Цветом задается культура, что очень удобно и наглядно отображается цветная картинка

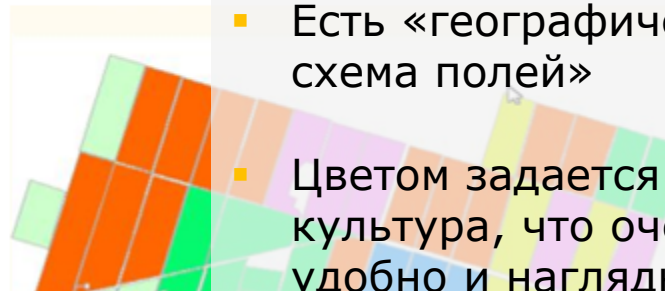

Справочник «Марки сельскохозяйственной техники»

Марки техники

Создать | Найти... | Все действия

Наименование	Код
MAZ	000000002
MTЗ-80	000000001
плн-8-35	000000003

MAZ (Марка техники)

Записать и закрыть | Перейти | Все действия

Наименование: MAZ

Группа марок техники: Код: 000000002

Вид техники: Грузовой автомобиль

Вид топлива: Бензин А-76

Второй вид топлива:

Коэффициент перевода в условный трактор: 0,00 | Коэф перевода для планирования: 0,000 | Грузоподъемность: 20,00



Растениеводство

- Акт расхода семян и посадочного материала (ФОРМА СП-13)

Акт расхода семян и посадочного материала 00000000001 от 07.10.2014 12:00:00

Провести и закрыть | Провести | Печать | Перейти | Все действия

Номер: 00000000001 от: 07.10.2014 12:00:00

Организация: Труд Отражать в: налоговом учете

Склад: Основной склад Подразделение затрат: Бригада 1

Добавить | Подбор | Все действия

N	Номенклатура	Структура посевных площ...	Площадь, га	Норма на 1 га	Количество	Ед.	Счет учета
1	семена пшеницы	2301/1 пшеница озимая 14г.	70,000	27,500	1 925,000	кг	10.15.2

Ответственный: _____

Комментарий: _____

- Для учета списания в расход семян и посадочного материала на посев и посадку культур

Растениеводство

■ Отчет «Выпуск продукции с поля»

Выпуск продукции с поля

Вариант отчета: Основной Выбрать вариант...

Сформировать Настройки... Все действия ?

Период Этот месяц
 Организация Равно
 Подразделение Равно
 Продукция Равно

Выпуск продукции с поля

Подразделение	Номенклатурная группа	Продукция	Структура посевных площадей	Площадь поля	Количество
Бригада 1					196 000
Пшеница озимая					196 000
Пшеница озимая					196 000
2301/1 пшеница озимая 14г.			70,000		196 000
Бригада 2					153 000
Рожь озимая					153 000
Рожь озимая					153 000
2301/2 рожь озимая 14г.			57,000		153 000
Итого					349 000

■ Отчет «Расход и посадка материала»

Расход семян и посадочного материала

Вариант отчета: Основной Выбрать вариант...

Сформировать Настройки... Все действия ?

Период Этот месяц
 Организация Равно
 Подразделение Равно

Расход семян и посадочного материала

Подразделение	Номенклатурная группа	Семена и посадочный материал	Структура посевных площадей	Площадь поля	Количество	Обработанная площадь	На 1 Га
Бригада 1					1 925,000	70,000	27,500
Пшеница озимая					1 925,000	70,000	27,500
семена пшеницы					1 925,000	70,000	27,500
2301/1 пшеница озимая 14г.			70,000		1 925,000	70,000	27,500
Бригада 2					576,840	57,000	10,120
Рожь озимая					576,840	57,000	10,120
семена ржи					576,840	57,000	10,120
2301/2 рожь озимая 14г.			57,000		576,840	57,000	10,120
Итого					2 501,840	127,000	19,700

- Учет животных на выращивании и откорме ведется в двойном количественном измерении: головы и вес. Есть возможность отразить в системе все хозяйственные операции, начиная от приплода и заканчивая забоем

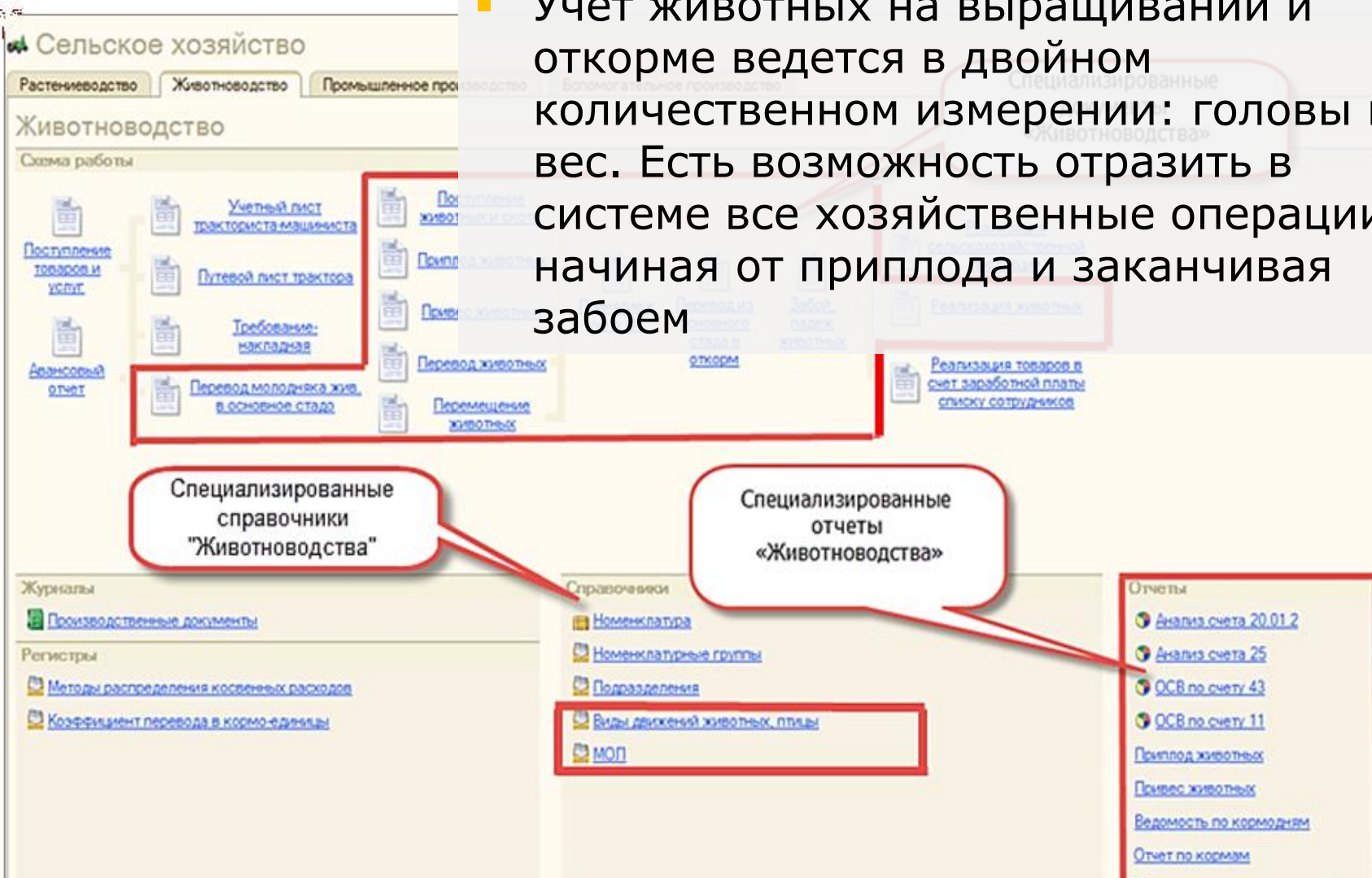

Сельское хозяйство

Растениеводство Животноводство Промышленное производство

Животноводство

Схема работы

Поступление товаров и услуг

Авансовый отчет

Учетный лист тракториста-машиниста

Путевой лист трактора

Требование-накладная

Перевод молодняка жив. в основное стадо

Перевод животных

Перемещение животных

Реализация товаров в счет заработной платы списку сотрудников

Специализированные справочники «Животноводства»

Специализированные отчеты «Животноводства»

Журналы

Производственные документы

Регистры

Методы распределения косвенных расходов

Коэффициент перевода в кормо-единицы

Справочники

Номенклатура

Номенклатурные группы

Подразделения

Виды движений животных, птицы

МОП

Отчеты

Анализ счета 20.01.2

Анализ счета 25

ОСВ по счету 43

ОСВ по счету 11

Приплод животных

Привес животных

Ведомость по кормодням

Отчет по кормам

- Справочник «Виды движения животных и птиц»

Виды движений животных, птиц

Наименование	Код	Вид движения
Забой	000000006	Забой
Куплено	000000001	Куплено, получено в ...
Куплено (цена за массу)	000000002	Куплено, получено в ...
Переведено из других групп (в другие группы)	000000005	Переведено из други...
Переведено из других ферм (в другие фермы)	000000008	Переведено из други...
Плановая	000000003	Приплод
Привес	000000004	Привес
Приплод	000000009	Приплод
Реализовано	000000007	Реализовано

Куплено (Вид движения животного, птицы)

Записать и закрыть | Перейти ▾

Наименование:

Вид движения:

Тип цен:

Материально-ответственные лица

Наименование	Код
Антонова Е. П.	000000001
Богданович А. А.	000000002

Антонова Е. П. (Материально-ответственное ли...)

Записать и закрыть | Перейти ▾ | Все действия ▾

Код:

Наименование:

Подразделение:

Сотрудник:



- Справочник «Материально-ответственные лица»



Забой, падеж животных 00000000001 от 17.10.2014 12:00:00

Провести и закрыть | Провести

Номер: 00000000001 Дата: 17.10.2014

Организация: Труд

Подразделение: Ферма 2

Подразделение затрат: Ферма 2

Вид движения животных: Забой

Животные | Продукция | Возвратные

+ Добавить | [Иконки]

N	Номенклатура	Количество
1	Поросята 02-04	

Ответственный: _____

Комментарий: _____

Документы:

- Приплод
- Поступление
- Привес
- Перевод
- Перемещение
- Забой
- Падеж

Перевод молодняка в основное стадо

Перевод из основного стада в откорм

Реализация животных

Реализация сельскохозяйственной продукции

ЖИВОТНЫХ

Ведомость по кормодням

Вариант отчета:

Все действия ▾ ?

<input checked="" type="checkbox"/>	Период	Эта неделя
<input checked="" type="checkbox"/>	Организация	Равно
<input type="checkbox"/>	Подразделение	Равно

Труд

■ Отчет «Ведомость по кормодням»

Параметры: Период: 17.11.2014 - 23.11.2014 Отбор: Организация Равно "Труд"																																																							
Животные	<table border="1"> <thead> <tr> <th></th> <th>17</th> <th>23</th> <th>18</th> <th>19</th> <th>20</th> <th>21</th> <th>22</th> <th>Итого</th> </tr> </thead> <tbody> <tr> <td>Нетели</td> <td>3</td> <td>3</td> <td>3</td> <td>3</td> <td>3</td> <td>3</td> <td>3</td> <td>21</td> </tr> <tr> <td>Поросята 02-04</td> <td>6</td> <td>6</td> <td>6</td> <td>6</td> <td>6</td> <td>6</td> <td>6</td> <td>42</td> </tr> <tr> <td>Поросята 04-06</td> <td>1</td> <td>1</td> <td>1</td> <td>1</td> <td>1</td> <td>1</td> <td>1</td> <td>7</td> </tr> <tr> <td>Телки до года</td> <td>3</td> <td>3</td> <td>3</td> <td>3</td> <td>3</td> <td>3</td> <td>3</td> <td>21</td> </tr> <tr> <td>Итого</td> <td>13</td> <td>13</td> <td>13</td> <td>13</td> <td>13</td> <td>13</td> <td>13</td> <td>91</td> </tr> </tbody> </table>		17	23	18	19	20	21	22	Итого	Нетели	3	3	3	3	3	3	3	21	Поросята 02-04	6	6	6	6	6	6	6	42	Поросята 04-06	1	1	1	1	1	1	1	7	Телки до года	3	3	3	3	3	3	3	21	Итого	13	13	13	13	13	13	13	91
	17	23	18	19	20	21	22	Итого																																															
Нетели	3	3	3	3	3	3	3	21																																															
Поросята 02-04	6	6	6	6	6	6	6	42																																															
Поросята 04-06	1	1	1	1	1	1	1	7																																															
Телки до года	3	3	3	3	3	3	3	21																																															
Итого	13	13	13	13	13	13	13	91																																															

Отчеты:

- «Приплод животных»
- «Привес животных»
- «Отчет о движении скота и птицы на ферме»

Отчет о движении скота и птицы на ферме (СП-51)

Вариант отчета: Основной

Сформировать **Настройки...**

<input checked="" type="checkbox"/>	Период	Этот месяц
<input type="checkbox"/>	Организация	Равно
<input type="checkbox"/>	Подразделение	Равно

Отчет о движении скота и птицы на ферме (СП-51)

Параметры: Период: 01.11.2014 - 30.11.2014

Номенклатура	Наличие на начало периода		Приход								
	Голов	Масса	Приплод		Переведено из других групп		Переведено из других ферм		Куплено получено в обмен		Пр
			Голов	Масса	Голов	Масса	Голов	Масса	Голов	Масса	
Животные на выращивании и откорме	14,000	3 122,090	2	100	1	650	1	200			
Нетели	5,000	3 065,000			1	650	1	200			
Поросята 02-04	6,000	1,090									
Поросята 04-06	1,000	16,000									
Телки до года	2,000	40,000	2	100							
Итого	14,000	3 122,090	2	100	1	650	1	200			

Учет вспомогательного производства

Сельское хозяйство

Растениеводство | Животноводство | Промышленное производство | **Вспомогательное производство**

Вспомогательное производство

Схема работы



```
graph LR; A[Поступление товаров и услуг] --> B[Перемещение топлива в баки]; B --> C[Путевой лист трактора]; C --> D[Учетный лист тракториста-машиниста]; D --> E[Отчет производства за смену]; E --> F[Акт об оказ. услуг произв. характера]; F --> G[Требование-накладная]; H[Авансовый отчет] --> I[Плотность нефтепродуктов]; I --> J[Путевой лист];
```

Специализированные документы "Вспомогательного производства"

Журналы

- Производственные документы

Регистры

- Плотность нефтепродуктов

Справочники

- Номенклатура
- Склады
- Подразделения
- Физические лица
- Способы отражения расходов по амортизации
- Марки сельхоз. техники
- Технологические операции

Отчеты

- Анализ счета 23
- Анализ счета 25

Специализированные справочники "Вспомогательного производства"

Специализированные отчеты "Вспомогательного производства"

Учет транспорта и сельхозтехники

В программе фиксируются:
путевые и учетные листы,
ведется учет топлива, показаний спидометра и остатков в баках,
расчет расхода топлива по нормам.

Есть возможность проанализировать затраты на содержание машинотракторного парка.

В подсистеме созданы справочники

- «Марки сельскохозяйственной техники»,
- «Технологические операции»,
- «Вид сельскохозяйственных работ»,
- «Агротехнические условия выполнения работ»,
- «Тарифные разряды»

Учет вспомогательного производства



Справочники:

- «Марки сельскохозяйственной техники»
- «Виды сельскохозяйственных работ»

Виды сельскохозяйственных работ

Создать | Найти... | Все действия

Наименование	Код
Вспашка поля	000000001
Перевозка груза	000000003
Подвозка семян	000000002

Вспашка поля (Вид сельскохозяйственных работ)

Записать и закрыть | Перейти

Наименование: Код:

Учет вспомогательного производства

Технологические операции

Создать | Найти... | Все действия

Наименование
Вспашка поля
Перевозка груза
Подвозка семян

Вспашка поля (Технологическая операция)

Записать и закрыть | Перейти | Все действия

Наименование:

Группа: Код:

Вид работ с/х:

Ручные работы Тракторные Автотранспортные

Базовая единица измерения:

Марка техники:

Марка оборудования:

Норма выработки:

Расценка за норму:

Расход горючего по норме:

Доплата:

Добавить | Заполнить

N	Параметр выработки	Расценка
1	2	

■ Справочник:

«Технологические операции»

Предназначен для расчета сдельного заработка. Содержит нормы расхода топлива

■ Справочник:

«Агротехнические условия выполнения работ»

для хранения информации о корректирующих коэффициентах к нормативам:

- по оплате труда
- расходу топлива по норме
- норме выработке

Учет вспомогательного производства

Путевой лист трактора 00000000001 от 06.10.2014 0:00:00

Провести и закрыть | Провести | Печать | Перейти

Номер: 00000000001 | Дата: 06.10.2014 0:00:00 | Отобразить в: налоговому

Организация: Труд | Услуга (работа): | Счет затрат: | Номенклатурная группа: Пшеница озимая

Подразделение: Бригада 1

Работы | Дополнительно | Итоги

+ Добавить | X | ↑ ↓ | Рассчитать

N	Технологическая операция	Счет	Счет (НУ)	
			Субконто 1	
			Субконто 2	
			Субконто 3	
1	Подвозка семян	20.1.1	Бригада 1	20.1.1
			Пшеница озимая	
			Работа тракторов	

Все действия

Документы:

- Путевой лист, в том числе путевой лист трактора
- Перемещение топлива в баки
- Учетный лист тракториста-машиниста



"Поступление животных и скота" (308 АПК);
"Приплод животных" (304 АПК);
"Перевод из ОС в откорм" (102 АПК);
"Привес животных" (306 АПК);
"Перевод молодняка животных в основное стадо" (303 АПК);
"Забой, падеж животных" (302 АПК);
"Реализация животных" (ТТН 1 (скот));
"Сортировка и сушка продукции растениеводства" (410-АПК);
"Акт расхода семян и посадочного материала" (СП 13);
"Акт об использовании удобрений" (420 АПК);
"Перемещение топлива в баки" (201-АПК);
"Путевой лист трактора" (504 АПК) и многие другие.



Учет заработной платы, кадровый и персонифицированный учет

- учет движения персонала, по основному месту работы по совместительству.
- начисление зарплаты работникам по окладу с возможностью указать способ отражения в учете отдельно для каждого вида начисления;

- взаиморасчеты с работниками вплоть до выплаты зарплаты и перечисления зарплаты на карточные счета работников;
- депонирование
- исчисление регламентированных законодательством налогов и взносов,
- формирование отчетов (по подоходному налогу, ФСЗН РБ),
- отчетность для системы персонифицированного учета.

Стандартный необходимый функционал

План счетов

- бухгалтерского учета и специальный план счетов налогового учета (по налогу на прибыль).

Учет материально-производственных запасов

- поддерживаются способы оценки материально-производственных запасов при их выбытии:
 - по средней себестоимости;
 - по себестоимости первых по времени приобретения материально-производственных запасов (способ ФИФО)

Складской учет

- можно вестись количественный или количественно-суммовой учет

Учет банковских и кассовых операций

- учет движения наличных и безналичных денежных средств и валютных операций.
- ввод и печать платежных поручений, приходных и расходных кассовых ордеров.
- учет денежных документов
- кассовая книга
- операции по расчетам с поставщиками, покупателями и подотчетными лицами

Стандартный необходимый функционал

Учет основных средств и нематериальных

Учет полуфабрикатов

- складской учет полуфабрикатов и автоматический расчет их себестоимости.

Учет косвенных расходов

Учет расчетов с контрагентами

Учет НДС

- реализован в соответствии с нормами Налогового кодекса Республики Беларусь (особенная часть) от 29.12.2009 №71-3.
- автоматизировано заполнение книги покупок.
- отслеживаются сложные хозяйственные ситуации в учете НДС при реализации с применением ставки НДС 0%.
- помощник по учету НДС контролирует порядок выполнения регламентных операций.

Завершающие операции месяца

Учет торговых операций оптовых и розничных

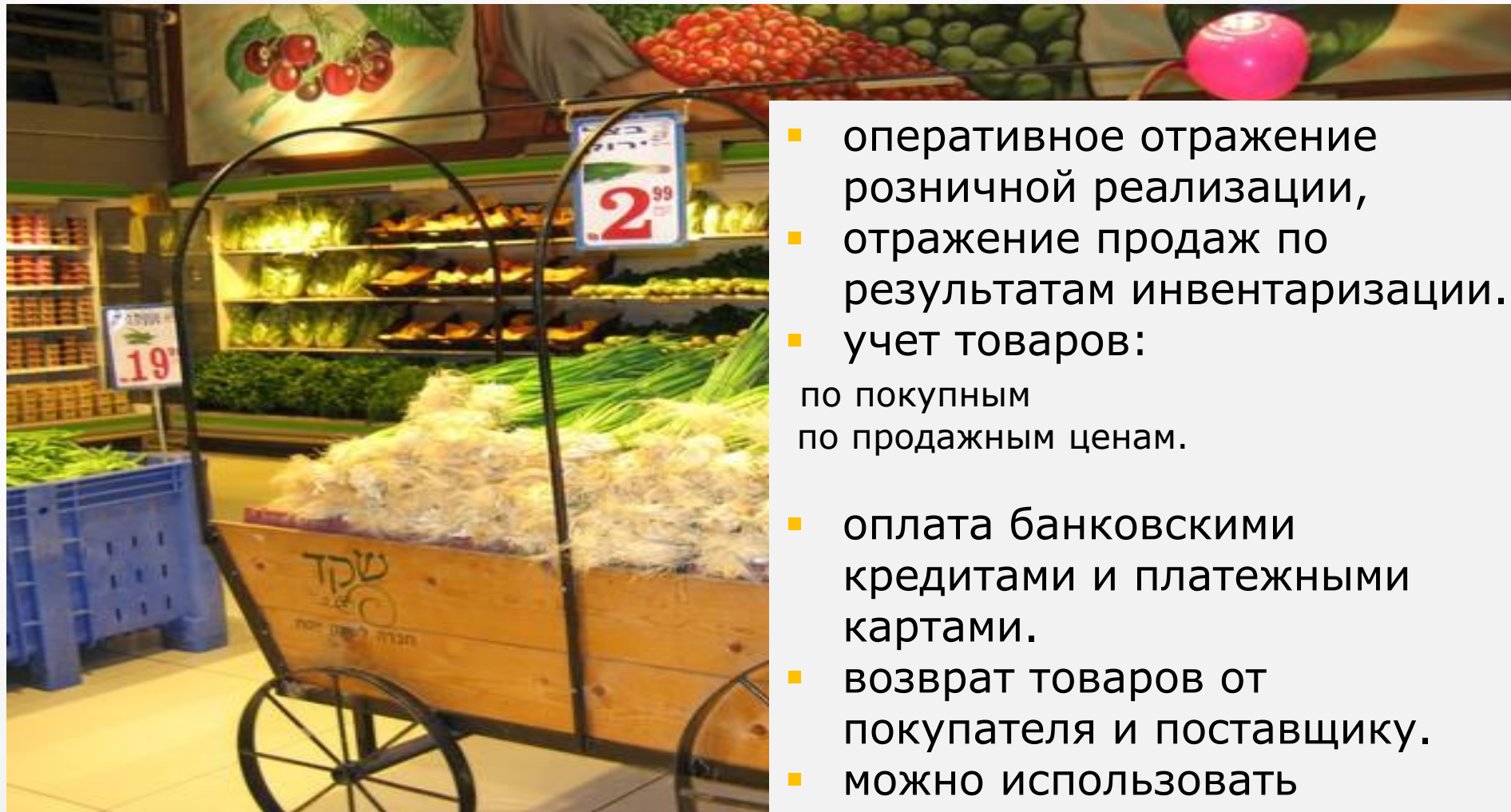

- оперативное отражение розничной реализации,
- отражение продаж по результатам инвентаризации.
- учет товаров:
 - по покупным
 - по продажным ценам.
- оплата банковскими кредитами и платежными картами.
- возврат товаров от покупателя и поставщику.
- можно использовать нескольких типов цен (оптовая, розничная, закупочная..)

5 шагов

улучшения вашего предприятия

Обращение
в СофтСервис

Внедрение,
настройка,
обучение

По Вашему
желанию
обслужи-
вание,
доработки



Демо
Тестовая
работа в
программе
«1С»

Бесплатно

Работа в
программе
«1С»

Приобрели программу «1С» для сельского хозяйства в БЕЛАРУСИ в 2016 году в СофтСервис

- * ОАО «АгроТурна» Брестская область
- * Государственное предприятие «Заря и К» Гродненская область
- * Коммунальное сельскохозяйственное УП «ПЛЕМЗАВОД «РОССЬ»
- * Сельскохозяйственный производственный кооператив «БОРОДИЧИ» Гродненская область
- * ОАО «Прогресс 2010» Минская область
- * СПК «Заречный-Агро» Гродненская область
- * ООО «МирославиеАгро» Брестская область

**Благодарим Вас
за знакомство с программой
«1С:Предприятие 8. Бухгалтерия
сельскохозяйственного предприятия
для Беларуси»**

Мы предлагаем Вам **БЕСПЛАТНО самостоятельно
протестировать программу и ознакомиться с ее
возможностями 14 дней.**

Позвоните нам



г.Гродно 8 (0152) 61 03 54
МТС 8 (029) 825 13 89
velcom 8 (029) 325 41 55

Мы покажем, расскажем и ответим на Ваши вопросы